

 <p>Liceo Statale Giordano Bruno</p>	<p>LICEO SCIENTIFICO LINGUISTICO STATALE "G. BRUNO"</p> <p>V.le Svezia, 4 20066 Melzo (Mi) - Tel. 029551346 02/9552257 02/9551791- Fax 0295736202</p> <p>Via papa Giovanni XXIII, 223 20062 Cassano d'Adda (Mi) - Tel. 036365822 - Fax 0363361501</p> <p>e-mail: mips210009@istruzione.it - postacertificata@pec.liceo-melzocassano.it</p> <p>sito: www.liceo-melzocassano.edu.it - C.F.: 91539810159</p>	
---	---	---

Circolare n. 4

Agli studenti e alle loro famiglie

Ai docenti

Al D.S.G.A. e al personale ATA

Sede di Cassano

Melzo, 9 settembre 2020

Indicazioni operative – Sede di Cassano d'Adda

Facendo riferimento al piano orario degli ingressi e delle uscite precedentemente pubblicato, e qui riscritti,

Spazio	Dalle-alle	Ingresso/Uscita
1°	7.55-8.50	1° ingresso
2°	8.50-9.45	2° ingresso
3°	9.45-10.40	
4°	10.40-11.35	1^ uscita
5°	11.35-12.30	2^ uscita
6°	12.30-13.25	3^ uscita

si ricorda agli studenti e alle famiglie che l'accesso all'edificio scolastico sarà possibile a partire dalle ore 7.50 per le classi che svolgono lezione a partire dal primo spazio orario e alle ore 8.45 per le classi che svolgono lezione a partire dal secondo spazio orario. Nei minuti precedenti gli studenti potranno cominciare a prepararsi all'accesso seguendo scrupolosamente i percorsi che saranno indicati a terra: l'accesso all'edificio deve necessariamente avvenire una persona alla volta per consentire il corretto funzionamento dei termoscanner che saranno posizionati in corrispondenza degli ingressi (distanza minima tra una persona e la successiva di almeno un metro). La segnaletica orizzontale posizionata faciliterà la predisposizione della fila a persona singola: si ricorda che è assolutamente vietato costituire capannelli di più persone anche all'esterno della struttura in attesa dell'ingresso.

Nella seguente tabella sono indicate le classi, le corrispettive aule, la collocazione dell'aula nella struttura e l'ingresso da utilizzare per accedere alla scuola, nonché la scala per accedere al piano da raggiungere: si raccomanda a tutti di rispettare gli ingressi attribuiti e di seguire rigorosamente i percorsi predisposti per l'accesso alle aule, senza trattenersi in alcun luogo prima di giungere all'aula di lezione. È assolutamente vietato fermarsi ai distributori automatici, ai tavoloni o in qualunque altro punto dell'istituto prima di

raggiungere la propria aula. A meno di necessità assolutamente impellenti, si chiede anche di non utilizzare i servizi igienici prima del raggiungimento della propria aula.

1AC	Aula 02	Piano terra	Ingresso principale
2AC	Aula 14	Piano intermedio	Ingresso zona bar / Uso scala posteriore
3AC	Aula 15	Piano intermedio	Ingresso zona bar / Uso scala posteriore
4AC	Aula 20	Piano superiore	Ingresso principale / Uso scala anteriore
5AC	Aula 16	Piano intermedio	Ingresso zona bar / Uso scala posteriore
1BC	Aula 08	Piano terra	Ingresso principale
2BC	Aula 09	Piano terra	Ingresso principale
3BC	Aula 21	Piano superiore	Ingresso principale / Uso scala anteriore
4BC	Aula 06	Piano terra	Ingresso principale
5BC	Aula 01	Piano terra	Ingresso principale
1CC	Aula 04	Piano terra	Ingresso principale
2CC	Aula 03	Piano terra	Ingresso principale
1ALC	Aula 13	Piano intermedio	Ingresso zona bar / Uso scala posteriore
2ALC	Aula 19	Piano superiore	Ingresso principale / Uso scala anteriore
3ALC	Aula Disegno	Piano superiore	Ingresso principale / Uso scala anteriore
4ALC	Aula 11	Piano intermedio	Ingresso zona bar / Uso scala posteriore
5ALC	Aula 12	Piano intermedio	Ingresso zona bar / Uso scala posteriore
3BLC	Aula 17	Piano intermedio	Ingresso zona bar / Uso scala posteriore
4BLC	Aula 18	Piano intermedio	Ingresso zona bar / Uso scala posteriore
5BLC	Aula 10	Piano intermedio	Ingresso zona bar / Uso scala posteriore

L'orario delle lezioni per la prima settimana verrà pubblicato sul sito della scuola entro la giornata di venerdì: da esso ogni studente saprà in quali giorni le lezioni della sua classe avranno inizio con il primo o con il secondo spazio orario. In questa settimana per tutte le classi le lezioni saranno organizzate su quattro spazi orari giornalieri, in attesa di poter predisporre un orario completo: le uscite delle classi saranno quindi al termine del quarto o del quinto spazio orario a seconda dell'orario di ingresso.

Una attenzione particolare sarà riservata all'accoglienza degli studenti delle Classi Prime: per loro l'ingresso a scuola sarà martedì 15 settembre alle ore 9:45 (inizio del terzo spazio orario) con una attività specifica loro dedicata: saranno accolti da alcuni loro insegnanti all'ingresso (quello principale per le classi del Liceo Scientifico, quello in zona bar per la classe del liceo Linguistico) ed accompagnati alla loro aula di lezione. L'uscita in quel giorno sarà prevista al termine del quarto spazio orario, alle 11:35. Da mercoledì 16 settembre anche le classi prime seguiranno invece l'orario previsto per le altre classi.

Per consentire l'accesso in sicurezza degli studenti alla zona bar, il cancello carraio sarà loro riservato dalle ore 7:50 alle ore 8:05: in questa fascia oraria sarà quindi vietato l'accesso delle auto al cortile interno della scuola, sia per le famiglie sia per i docenti ed il personale scolastico. L'accesso al parcheggio sarà invece consentito dall'apertura della scuola fino alle 7:50 e nuovamente dalle 8:05 in poi. Si ricorda inoltre di non utilizzare il prato come posteggio, ma di utilizzare esclusivamente i parcheggi segnati nell'area predisposta.

Il dirigente scolastico

Anna Negri

Di seguito la piantina illustrativa degli accessi.

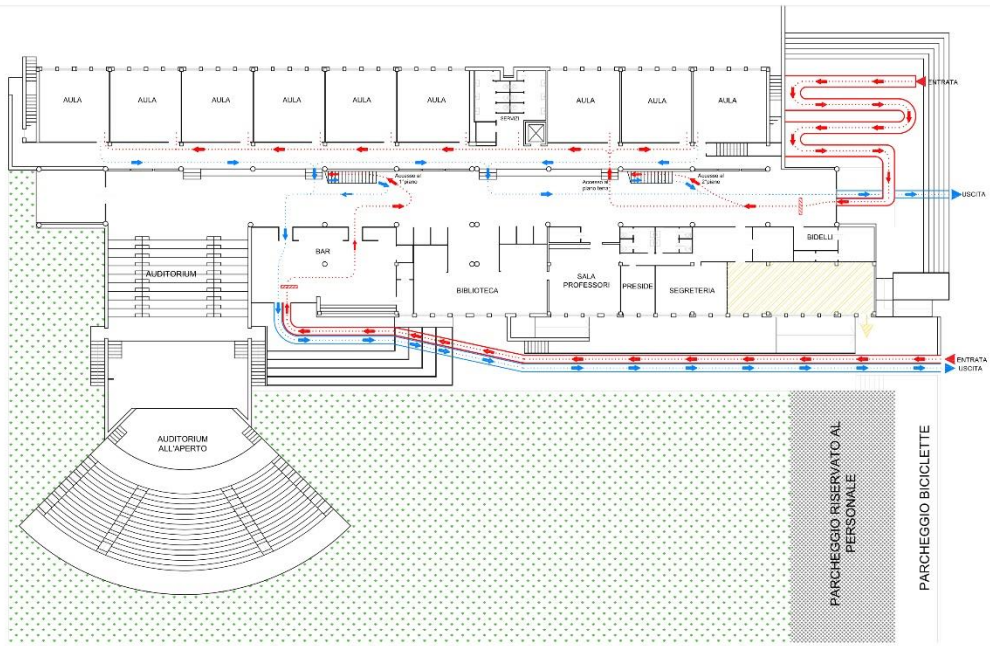

LICEO SCIENTIFICO "GIORDANO BRUNO" - sede CASSANO

PLANIMETRIA PIANO TERRA

Legenda

ENTRATA  Controllo ENTRATA (Termoscanner) 

USCITA  Spazio isolamento casi sospetti Covid 