

 <p>Liceo Statale Giordano Bruno</p>	<p>LICEO SCIENTIFICO LINGUISTICO STATALE "G.BRUNO"</p> <p>V.le Svezia, 4 20066 Melzo (Mi) - Tel. 029551346 02/9552257 02/9551791- Fax 0295736202</p> <p>Via papa Giovanni XXIII, 223 20062 Cassano d'Adda (Mi) - Tel. 036365822 - Fax 0363361501</p> <p>e-mail: mips210009@istruzione.it - postacertificata@pec.liceo-melzocassano.it</p> <p>sito: www.liceo-melzocassano.edu.it - C.F.: 91539810159</p>	
------------------------------------------------------------------------------------------------------------------------------------------	------------------------------------------------------------------------------------------------------------------------------------------------------------------------------------------------------------------------------------------------------------------------------------------------------------------------------------------------------------------------------------------------------------------------------------------------------------------------------------------------------------------------------------	-------------------------------------------------------------------------------------

Circolare n. 4/M

Agli studenti e alle loro famiglie

Ai docenti

Al D.S.G.A. e al personale ATA

Sede di Melzo

Melzo, 9 settembre 2021

Indicazioni operative – Sede di Melzo

Facendo riferimento al piano orario degli ingressi e delle uscite pubblicato – circolare 3 -e qui riscritti,

Spazio	Dalle-alle
1°	7.50-8.45
2°	8.45-9.40
3°	9.40-10.35
4°	10.35-11.30
5°	11.30-12.25
6°	12.25-13.20
7°	13.20 -14.15

si ricorda agli studenti e alle famiglie che l'accesso all'edificio scolastico sarà possibile a partire dalle ore 7.45 per le classi che svolgono lezione a partire dal primo spazio orario e alle ore 9.35 per le classi che svolgono lezione a partire dal terzo spazio orario. Nei minuti precedenti gli studenti potranno cominciare a prepararsi all'accesso seguendo scrupolosamente i percorsi che saranno indicati a terra: la segnaletica orizzontale posizionata faciliterà la predisposizione della fila a persona singola: si ricorda che è assolutamente vietato costituire capannelli di più persone anche all'esterno della struttura in attesa dell'ingresso.

Gli studenti del liceo scientifico entreranno dal cancello antistante l'ingresso principale, gli studenti del liceo linguistico dall'ingresso carraio della palestra.

Nella seguente tabella sono indicate le classi, le corrispettive aule, la collocazione dell'aula nella struttura e l'ingresso da utilizzare per accedere alla scuola. Si raccomanda a tutti di rispettare gli ingressi attribuiti e di seguire rigorosamente i percorsi predisposti per l'accesso alle aule, senza trattenersi in alcun luogo prima di giungere all'aula di lezione. È assolutamente vietato fermarsi ai distributori automatici, ai tavoloni o in qualunque altro punto dell'istituto prima di raggiungere la propria aula. A meno di necessità assolutamente

impellenti, si chiede anche di non utilizzare i servizi igienici prima del raggiungimento della propria aula.

PIANO	AULA	CLASSE	Ingresso
1°	116	5A	Ingresso principale
1°	118	1A	Ingresso principale
1°	119	3A	Ingresso principale
1°	117	2A	Ingresso principale
1°	115	4A	Ingresso principale
1°	101	2B	Ingresso principale
1°	102	4B	Ingresso principale
1°	Aula disegno1	1AL	Ingresso carraio palestra
1°	104	1B	Ingresso principale
1°	129	2C	Ingresso principale
1°	112	3C	Ingresso principale
1°	114	4C	Ingresso principale
1°	111	5C	Ingresso principale
1°	108	3CL	Ingresso carraio palestra
1°	121	2AL	Ingresso carraio palestra
1°	110	1C	Ingresso principale
1°	109	4CL	Ingresso carraio palestra
1°	107	5CL	Ingresso carraio palestra
1°	105	1D	Ingresso principale
1°	106	3BL	Ingresso carraio palestra
1°	103	3AL	Ingresso carraio palestra
2°	202	5B	Ingresso principale
2°	201	4BL	Ingresso carraio palestra
2°	206	5BL	Ingresso carraio palestra
2°	204	1BL	Ingresso carraio palestra
2°	221	4AL	Ingresso carraio palestra
2°	220	3B	Ingresso principale
2°	203	2BL	Ingresso carraio palestra
2°	205	5AL	Ingresso carraio palestra

L'aggiornamento dell'orario delle lezioni verrà pubblicato sul sito della scuola entro la giornata di venerdì: da esso ogni studente saprà in quali giorni le lezioni della sua classe avranno inizio con il primo o con il terzo

spazio orario. Nella prima settimana per tutte le classi le lezioni saranno organizzate su quattro spazi orari giornalieri, in attesa di poter predisporre un orario completo: le uscite delle classi saranno quindi al termine del quarto o del sesto spazio orario a seconda dell'orario di ingresso.

Una attenzione particolare sarà riservata all'accoglienza degli **studenti delle Classi Prime**: per loro l'ingresso a scuola sarà **lunedì 13 settembre alle ore 9:40** (inizio del terzo spazio orario) con una attività specifica loro dedicata: saranno accolti da alcuni loro insegnanti nelle vicinanze del portico, dopo essere entrati come previsto per tutte le classi dai due cancelli individuati quali ingressi per il Liceo scientifico e Liceo Linguistico. I docenti accompagneranno gli studenti alla loro aula di lezione. **L'uscita** in quel giorno **sarà prevista** al termine del quarto spazio orario, **alle 11:30**. Da martedì 15 settembre anche le classi prime seguiranno invece l'orario previsto per le altre classi.

Come l'anno scorso, anche quest'anno l'accesso delle auto al parcheggio sarà consentito SOLO al personale docente e non docente.

A tutti gli studenti iscritti verrà distribuito in formato cartaceo copia dell'integrazione del patto di corresponsabilità, che dovrà essere restituito opportunamente firmato entro e non oltre il 20 settembre p.v. in segreteria didattica.

La sottoscrizione del patto e il primo accesso al registro elettronico sostituiranno la consegna quotidiana in formato cartaceo dell'autodichiarazione dello stato di salute per poter accedere all'Istituto.

Il dirigente scolastico

Anna Negri



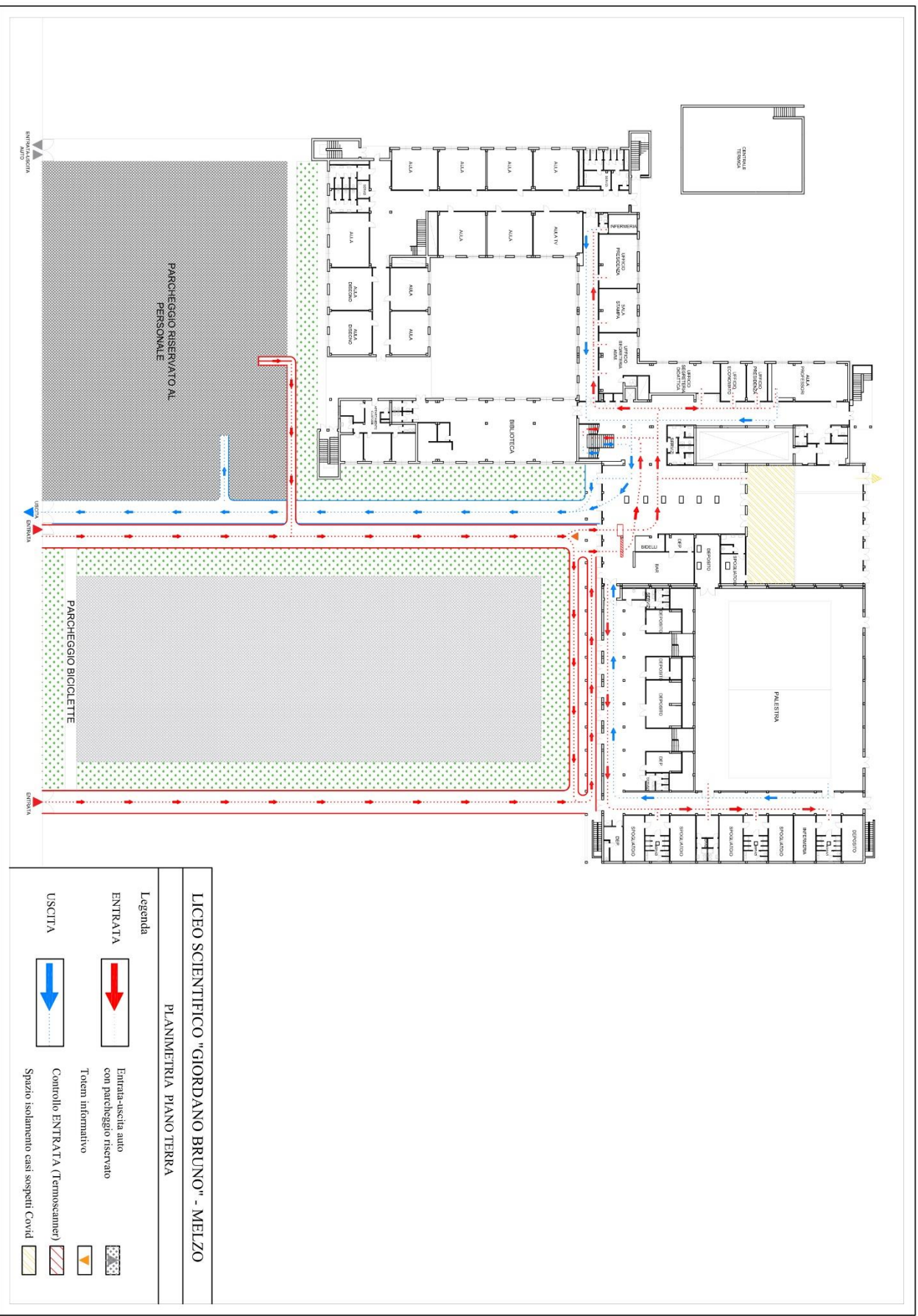

Di seguito la piantina illustrativa degli accessi.



LICEO SCIENTIFICO "GIORDANO BRUNO" - MELZO

PLANIMETRIA PIANO TERRA

Legenda

- ENTRATA  Entrata-uscita auto con parcheggio riservato
- USCITA  Controllo ENTRATA (Termoscanner)
-  Totem informativo
-  Spazio isolamento casi sospetti Covid